

ALLEGATO C

**FASCICOLO**

UNITA' IMMOBILIARE AD USO COMMERCIALE

Porto Ercole, Via Campagnatico n.24



## Planimetria

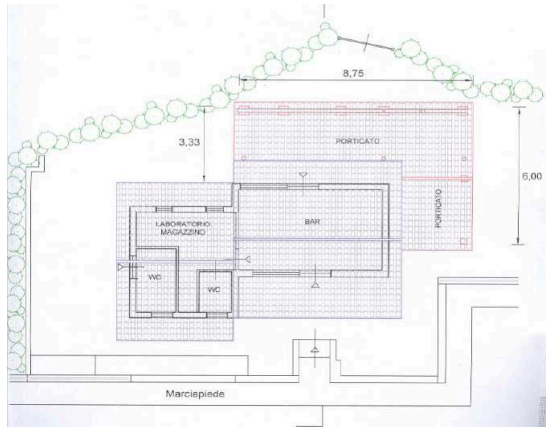

# IDENTIFICATIVI CATASTALI



Direzione Provinciale di Grosseto  
Ufficio Provinciale - Territorio  
Servizi Catastali

## Visura per immobile Situazione degli atti informatizzati al 18/01/2019

Data: 18/01/2019 - Ora: 11.27.04 Fine

Visura n.: T107609 Pag: 1

<b>Dati della richiesta</b>	<b>Comune di MONTE ARGENTARIO ( Codice: F437)</b>
<b>Catasto Fabbricati</b>	<b>Provincia di GROSSETO</b>
	<b>Foglio: 75 Particella: 495</b>

### Unità immobiliare

N.	DATI IDENTIFICATIVI				DATI DI CLASSAMENTO							DATI DERIVANTI DA
	Sezione Urbana	Foglio	Particella	Sub	Zona Cens.	Micro Zona	Categoria	Classe	Consistenza	Superficie Catastale	Rendita	
1		75	495				C/1	9	39 m <sup>2</sup>	Totale: 59 m <sup>2</sup>	Euro 2.467,37	Variazione del 09/11/2015 - Inserimento in visura dei dati di superficie.
<b>Indirizzo</b>		VIA DEI MOLINI piano: T;										
<b>Notifica</b>				<b>Partita</b>		-		<b>Mod.58</b>		9993		

### INTESTATO

N.	DATI ANAGRAFICI	CODICE FISCALE	DIRITTI E ONERI REALI
1	COMUNE DI MONTE ARGENTAR Comune Di Monte Arge		(1) Proprieta' per 1000/1000
<b>DATI DERIVANTI DA</b>		COSTITUZIONE del 05/07/1995 in atti dal 05/07/1995 Registrazione: (n. 12807/1995)	

Mappali Terreni Correlati

Codice Comune F437 - Sezione - Foglio 75 - Particella 495

Unità immobiliari n. 1

Visura telematica esente per fini istituzionali