



Ministero delle Infrastrutture e dei Trasporti  
Ufficio Circondariale Marittimo  
Porto Santo Stefano  
UNITA' ORGANIZZATIVA TECNICA  
Via Civinini nr. 2 - Tel. 0564/816200 – [ucportosantostefano@mit.gov.it](mailto:ucportosantostefano@mit.gov.it)

**ORDINANZA N. 157/ 2015**

**REGATA VELICA "41° CAMPIONATO INVERNALE DELL'ARGENTARIO"**

**Località:** Porto Ercole - **Data:** 11, 24 e 25 Ottobre 2015  
**Organizzatore:** Circolo Nautico e della Vela Argentario - **Recapito telefonico:** 0564/833804  
Il Capo del Circondario Marittimo e Comandante del Porto di Porto Santo Stefano,

**VISTA** la richiesta datata 12.09.2015, con la quale il Sig. Claudio Boccia, in qualità di Presidente del Circolo Nautico e della Vela Argentario, d'ora in avanti denominato "organizzatore", ha chiesto l'autorizzazione ad effettuare una serie di regate veliche valide per il "41° Campionato Invernale dell'Argentario", previste per i giorni 11, 24 e 25 Ottobre 2015, nella zona di mare antistante il litorale dei Comuni di Monte Argentario e di Orbetello;

**VISTA** la propria autorizzazione n. 344/2015 rilasciata in data 08.10.2015;

**VISTA** la richiesta di nulla osta ed emissione avviso ai naviganti con foglio prot. n. 23603 del 05.10.2015 inviata al Comando Marina Nord La Spezia;

**VISTA** l'autorizzazione n. 111/2015 rilasciata dal Comune di Monte Argentario – Ufficio Demanio;

**VISTA** l'autorizzazione n. 148/2015 del 02.10.2015 rilasciato dal Comune di Orbetello – Ufficio Demanio Marittimo;

**RITENUTO** necessario disciplinare gli aspetti relativi alla sicurezza della navigazione ed assicurare la salvaguardia della vita umana in mare;

**VISTO** il D.P.R. 22 Luglio 1996 – Istituzione dell'Ente Parco Nazionale dell'Arcipelago Toscano;

**VISTA** la Convenzione di Londra del 20.10.1972 sul regolamento internazionale per prevenire gli abbordi in mare COLREG (resa esecutiva con legge 27.12.1977, n. 1085);

**VISTO** il Codice della Nautica da diporto (Decreto Legislativo 18 Luglio 2005, n°171) ed il relativo regolamento di attuazione (Decreto del Ministro delle Infrastrutture e dei Trasporti 29 luglio 2008, n°146);

**VISTI** gli artt.104 comma 1 lett.V del D.Lgs 31.03.1998 n°112, gli artt. 17, 30 e 81 del Codice della Navigazione nonché l'art. 59 del relativo Regolamento di esecuzione;

**RENDE NOTO**

che dalle ore 11.00 alle ore 18.00, dei giorni 11, 24 e 25 Ottobre 2015, la zona di mare antistante il litorale dei Comuni di Monte Argentario e di Orbetello, sarà interessata da una regata velica, alla quale parteciperanno imbarcazioni appartenenti alla classe "Altura", che opereranno nell'ambito dei seguenti percorsi specificati dalle seguenti coordinate geografiche:

PUNTO	LATITUDINE	LONGITUDINE	DATUM WGS 84
A	42°24'15"N	011°14'55"E	
B	42°20'00"N	011°15'00"E	
C	42°20'00"N	011°18'00"E	
D	42°24'00"N	011°18'00"E	

nei giorni 11 e 25 ottobre 2015 e' prevista inoltre una regata costiera con quattro percorsi alternativi scelti a secondo delle attuali condizioni meteo marine:

**PERCORSO "A":**

PORTO ERCOLE (CALA GALERA) – ISOLA DI GIANNUTRI – PORTO ERCOLE (CALA GALERA);

**PERCORSO "B":**

P. ERCOLE (CALA GALERA) – SCOGLIO ARGENTAROLA – CALA GALERA;

**PERCORSO "C"**

P.ERCOLE (CALA GALERA) – TALAMONE – PORTO ERCOLE;

**PERCORSO "C":**

P. ERCOLE (CALA GALERA) – FORMICHE DI BURANO – ANSEDONIA – CALA GALERA.

## ORDINA

### Art. 1 - Interdizione del campo di gara

A decorrere dalle ore 10.30 e fino alle ore 18.30 e comunque fino a termine esigenze, dei giorni 11, 24 e 25 Ottobre 2015, nell' area effettivamente interessata dalla manifestazione velica, è vietato:

- I. Navigare, ancorare e sostare con qualunque unità sia da diporto che ad uso professionale ad una distanza non inferiore a 300 metri dalle unità impegnate nella regata;
- II. praticare la balneazione,
- III. effettuare attività di immersione con qualunque tecnica;
- IV. svolgere attività di pesca di qualunque natura.

### Art. 2 – Dergoghe

Non sono soggette al divieto di cui all'articolo 1:

- le unità facenti capo all'organizzatore in servizio di assistenza ai partecipanti alla manifestazione oltre che il personale;
- le unità della Guardia costiera, delle forze di polizia nonché militari in genere, in ragione del loro ufficio;
- le unità adibite ad un pubblico servizio che abbiano necessità, non prorogabile, di accedere all'area in ragione delle finalità istituzionali perseguite dall'ente di appartenenza.

### Art. 3 – Obblighi

- 1) L'organizzatore deve attenersi a quanto indicato nell'autorizzazione n°344/2015 del 08.10.2015, citata nelle premesse;
- 2) Le unità partecipanti alla regata devono comunque mantenersi alla distanza minima di sicurezza di mezzo miglio marino da eventuali navi mercantili che siano alla fonda nella rada di Porto Santo Stefano e Talamone sui punti o nella zona a tal fine destinate.
- 3) Le unità partecipanti alla regata limitatamente al percorso "A" meglio indicato nel rende noto, devono mantenersi ad una distanza di 0.8 miglia dalla costa dell'Isola di Giannutri e limitatamente al percorso "D", devono effettuare una navigazione mantenendosi esternamente al perimetro delimitato dalle boe di segnalazione del percorso.
- 4) Tutte le unità che a qualunque titolo accedano all'interno del campo di gara sono tenute ad assicurare la predisposizione di idoneo collegamento telefonico col recapito 1530 ovvero di collegamento VHF/FM con l'Autorità Marittima per le situazioni di emergenza.
- 5) Le unità in transito dovranno prestare particolare attenzione alla navigazione delle unità partecipanti alla manifestazione, in considerazione della loro tipologia e valutando l'eventuale adozione di misure aggiuntive suggerite dalla buona perizia marinaresca al fine di prevenire situazioni di potenziale pericolo.
- 6) L'organizzatore dovrà fornire a tutte le unità iscritte una bandiera (Guidone) del circolo di appartenenza in maniera tale che queste possono essere individuate facilmente.

### Art. 4 - Disposizioni finali e sanzioni

I contravventori alla presente ordinanza,

- a) se alla condotta di un' unità da diporto, incorrono nell'illecito amministrativo di cui all'art.53 del Decreto Legislativo del 18.07.2005 n°171;
- b) negli altri casi, si applica, autonomamente o in eventuale concorso con altre fattispecie, il reato contravvenzionale di cui all'art. 1231 del Codice della Navigazione.

E' fatto obbligo a chiunque osservare la presente ordinanza. Le Unità Navali della Guardia Costiera faranno rispettare, con il concorso dei mezzi delle altre Forze di Polizia, le disposizioni di cui sopra.

La pubblicità verrà assicurata mediante l'affissione all'albo dell'ufficio, l'inclusione alla pagina "ordinanze" del sito istituzionale [www.guardiacostiera.gov.it/porto-santo-stefano](http://www.guardiacostiera.gov.it/porto-santo-stefano), nonché l'opportuna diffusione tramite gli organi di informazione.-

Porto Santo Stefano, 08.10.2015

IL COMANDANTE  
T.V. (GP) Tullio ARCANGELI

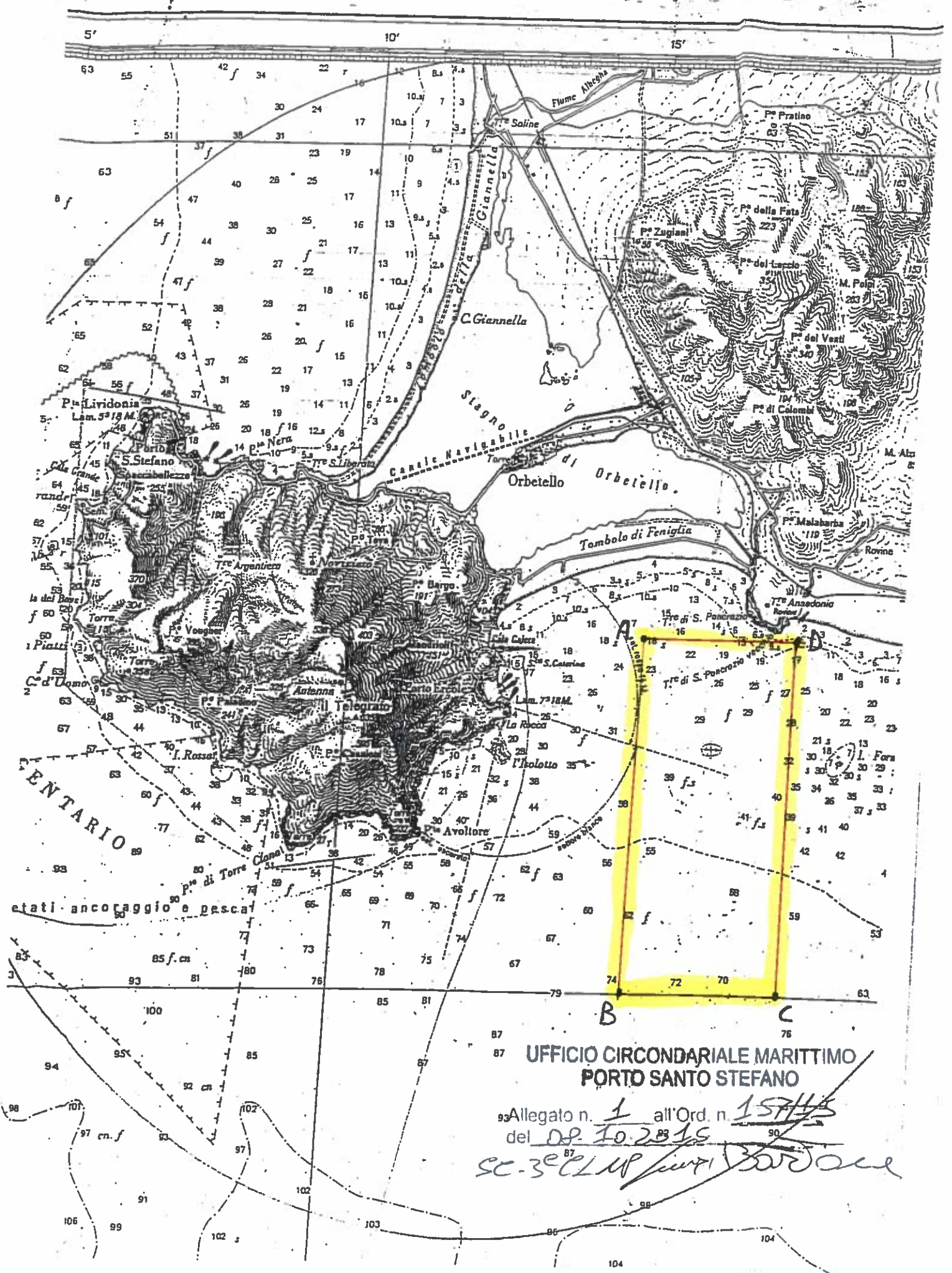

UFFICIO CIRCONDARIALE MARITTIMO  
PORTO SANTO STEFANO

Allegato n. 1 all'Ord. n. 15745  
del 08.10.2015  
cc. 3<sup>o</sup> CLUP *[Signature]*



97 92f

PERCORSO 1

C. Giannella

Canale Navigabile

Orbetello

Tombolo di Fenig

PROMONTORIO ARGENTARIO

P. Lividonia  
Lam. 5<sup>a</sup> 19 M.

P. Cala Grande

Se. Argentario

S. Cala Piatti

C. d'Uomo

P. di Torre

Vietai ancoraggio e pesca

85 f. ca

102

107

106

129

128 f

125

108

P. Nera

S. Stefano

T. Argentario

Torre

P. Palladino

Antenna

Telegrato

P. Avolante

102

108

112

110

110 f

110

119

S. Stefano

Spaccaballeze

T. Argentario

Torre

P. Palladino

Antenna

Telegrato

P. Avolante

102

108

112

110

110 f

110

119

P. Nera

S. Stefano

T. Argentario

Torre

P. Palladino

Antenna

Telegrato

P. Avolante

102

108

112

110

110 f

110

119

P. Nera

S. Stefano

T. Argentario

Torre

P. Palladino

Antenna

Telegrato

P. Avolante

102

108

112

110

110 f

110

119

P. Nera

S. Stefano

T. Argentario

Torre

P. Palladino

Antenna

Telegrato

P. Avolante

102

108

112

110

110 f

110

119

P. Nera

S. Stefano

T. Argentario

Torre

P. Palladino

Antenna

Telegrato

P. Avolante

102

108

112

110

110 f

110

119

UFFICIO CIRCONDARIALE MARITTIMO  
PORTO SANTO STEFANO

Allegato n. 2 all'Ord. n. 15744  
del 09.10.2015

se 3<sup>o</sup> di M. P. B. B. B.











PERCORSO 3

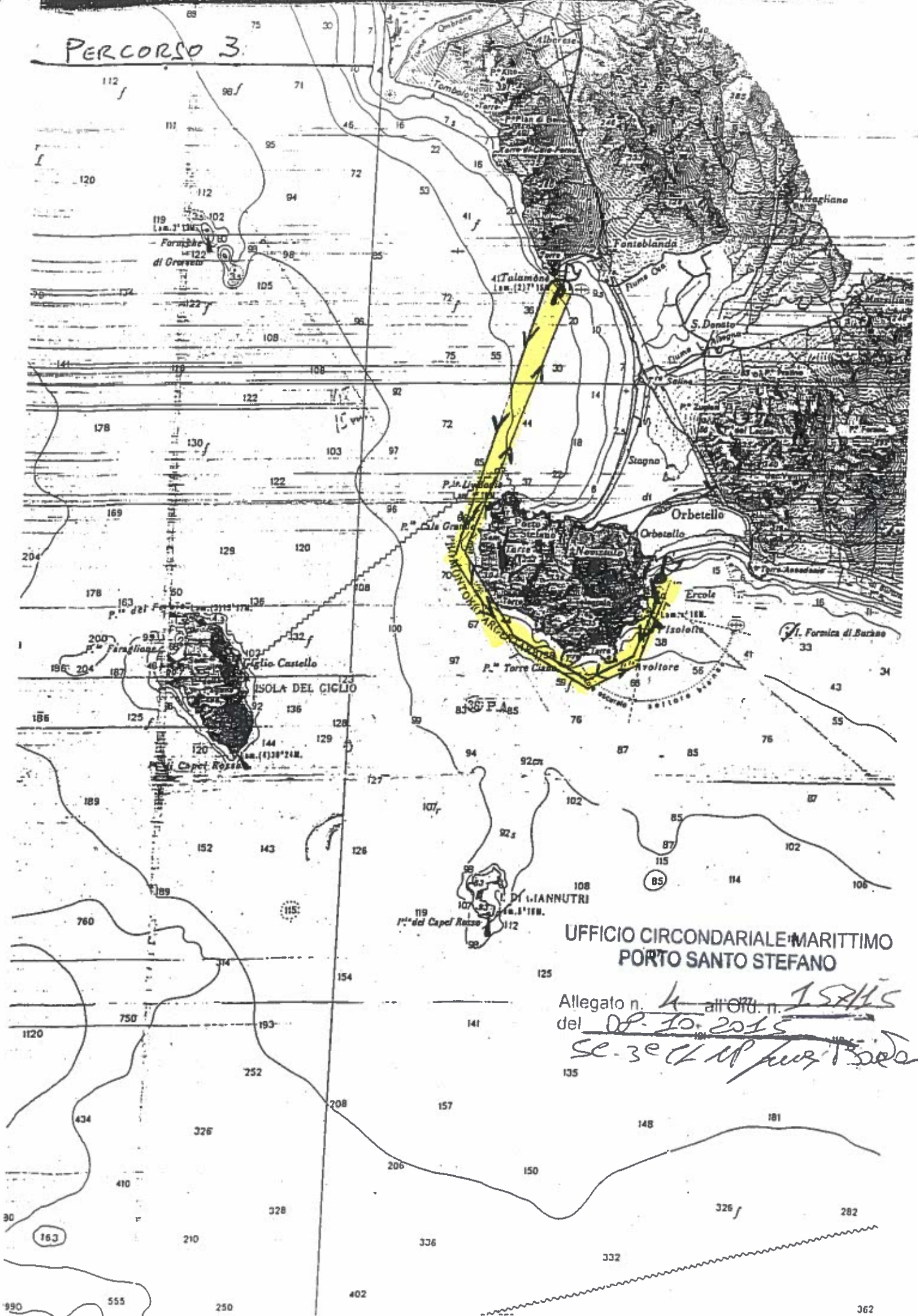

UFFICIO CIRCONDARIALE MARITTIMO  
 PORTO SANTO STEFANO

Allegato n. 4 all'OTU n. 1574/S  
 del 08.10.2015  
*se. 3<sup>o</sup> C. M. Porto Santo Stefano*



PERCORSO 4

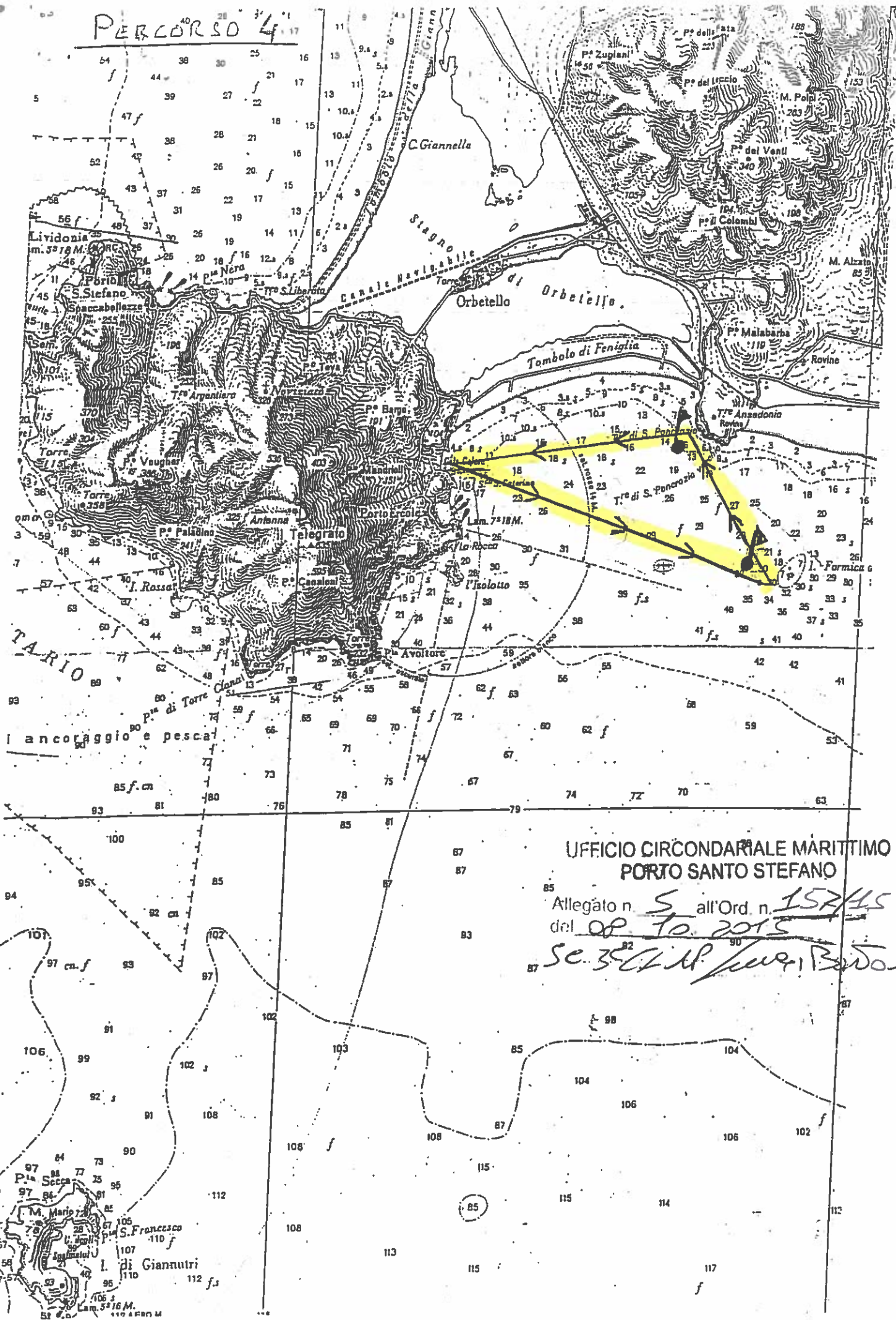

UFFICIO CIRCONDARIALE MARITTIMO  
PORTO SANTO STEFANO

Allegato n. 5 all'Ord. n. 157/15  
del 08 10 2015

*Se. Sc. M. ...*

TARIO  
ancoraggio e pesca

